



# Centro de Promoção Social de Bariri

Constituído em 07/06/70 - CNPJ 46.162.673/0001-49- Inscr. Est. Isento

Bariri, 16 de setembro de 2019.

**Ofício nº 94/2019 – Centro de Promoção Social**

**Ref.: Entrega da prestação de contas do termo de Colaboração nº 05/2019**

**À Comissão de Monitoramento,**

Vimos, por meio deste, entregar a prestação de contas do mês de agosto de 2019 referente ao termo de Colaboração nº 05/2019 do Centro de Promoção Social.

Sem mais para o momento, estamos à disposição para eventuais dúvidas e solicitações.

Atenciosamente,

**Rua Laura F. Bastazini de Santis**  
**RG: 46.318.835-4**  
**Coordenadora Geral**  
**Centro de Promoção Social de Bariri**

**Extrato conta corrente**



G33516075804117420  
16/09/2019 08:04:50



**Extrato conta corrente**

**Ciente - Conta atual**

Agência 198-8  
Conta corrente 13327-2 CENTRO DE PROM SOC DA PAR  
Período do extrato Mês atual

**Lançamentos**

Dt. balancete	Dt. movimento	Ag. origem	Lote	Histórico	Documento	Valor R\$	Saldo
19/08/2019		0000	00000	000 Saldo Anterior			0,00 C
02/09/2019		0000	13105	109 Pagamento de Boletto BOUTIQUE DO ARTESANATO EIRELI	90.201	203,75 D	
02/09/2019		0000	13105	109 Pagamento de Boletto MEIRE CRISTINA MORENO SILVA SA	90.202	166,69 D	
02/09/2019		0000	13105	109 Pagamento de Boletto ARMARINHOS SANTA CECILIA LTDA	90.203	96,16 D	
02/09/2019		0000	13105	109 Pagamento de Boletto KALUNGA COMERCIO E INDUSTRIA GRAFICA L	90.204	89,95 D	
02/09/2019		0000	00000	855 BB CP Automatico Empresa	5	556,55 C	0,00 C
05/09/2019		0198	99015	870 Transfer?ncia recebida 05/09 0198 107079-7 FUNDO MUNICIPAL	550.198.000.107.079	1.334,00 C	
05/09/2019		0000	00000	345 BB CP Automatico Empresa	5	1.334,00 D	0,00 C
09/09/2019		0198	99015	470 Transfer?ncia enviada 09/09 6527 100269-4 FRANCISCO PERE	556.527.000.100.269	500,00 D	
09/09/2019		0000	13105	109 Pagamento de Boletto CONEXAO NETWORKS PROVEDOR DE INTERNET	90.901	89,00 D	
09/09/2019		0000	13105	362 Pagamento conta luz CPFL CIA PAULISTA DE FORC	90.902	788,75 D	
09/09/2019		0000	13105	363 Pagto conta telefone VIVO FIXO/BRASIL	90.903	70,58 D	
09/09/2019		0000	00000	855 BB CP Automatico Empresa	5	1.448,33 C	0,00 C
11/09/2019		0000	13105	363 Pagto conta telefone TIM S/A	91.101	64,99 D	
11/09/2019		0000	13105	109 Pagamento de Boletto PONTO TECH COMERCIO DE EQUIPAMENTOS DE	91.102	230,00 D	
11/09/2019		0000	00000	855 BB CP Automatico Empresa	5	294,99 C	0,00 C
13/09/2019		0198	99015	870 Transfer?ncia recebida 13/09 0198 12430-3 C P S P N S DO	550.198.000.012.430	96,05 C	
13/09/2019		0000	00000	345 BB CP Automatico Empresa	5	96,05 D	0,00 C
16/09/2019		0000	00000	999 S A L D O			0,00 C

Invest.com Resgate Autom.	2.806,38 C
Saldo	2.806,38 C
Juros	0,00
Data de Debito de Juros	30/09/2019
IOF	0,00
Data de Debito de IOF	01/10/2019
<b>Saldo de fundos de investimento</b>	
BB Automático Empres	2.806,38

**Termo de Colaboração**  
Nº 05 / 20 19  
Órgão: Pref. Mun. de Bariri

## Extrato investimentos financeiros Fundos/CDB



Extrato investimentos financeiros Fundos/CDB

G335160758041174021  
16/09/2019 08:05:17SISBB - SISTEMA DE INFORMACOES BANCO DO BRASIL  
16/09/2019 - AUTO-ATENDIMENTO - 08:05:17  
019800198EXTRATO UNIFICADO DE FUNDOS  
PARA SIMPLES CONFERENCIAAGENCIA: 0198-8 CONTA: 13.327-2  
CLIENTE: CENTRO DE PROMOCAO SOCIAL DA PAROQUIA N

=====

BB Automatico Empres CNPJ 00.071.477/0001-68  
Valor Cota p/dia 30.08.2019 R\$ 9,915731443  
Valor Cota p/dia 16.09.2019 R\$ 9,924703811-----  
Data Historico Valor Qtde.Cotas  
-----  
3008 Sdo Ant. 3.673,21 370,442454  
0209 Resgate 556,55 56,123497  
0509 Aplicacao 1.334,00 134,491386  
0909 Resgate 1.448,33 145,992254  
1109 Resgate 294,99 29,729718  
1309 Aplicacao 96,05 9,678636  
1609 Sdo Final 2.806,38 282,767007  
-----

## Rentabilidades %

No mes: 0,0904  
No ano: 1,7138  
Ultimos 12 meses: 2,4330  
=====

## Saldos Calculados ate 16.09.2019

Saldo Bruto 2.806,38  
IR Estimado 0,00  
IR Complementar 0,00  
IOF 0,00  
Saldo Liquido p/Resgate 2.806,38  
Saldo Carencia P/ Resgate 0,00  
=====

Perfil do Investidor: Conservador

Carteira de Investimentos: Aderente ao Perfil  
=====BBDTVM - CNPJ nº 30.822.936/0001-69  
Praça XV de Novembro, 20 - 3º andar  
CEP 20.010-010 - Rio de Janeiro (RJ)  
bbdtvm@bb.com.br  
=====**Termo de Colaboração**  
Nº 05 / 2019  
Órgão: Pref. Mun. de Bariri

Transação efetuada com sucesso por: JA609903 RAFAEL A BARATELLA.

Serviço de Atendimento ao Consumidor - SAC 0800 729 0722

Ouvidoria BB 0800 729 5678  
Para deficientes auditivos 0800 729 0088

**Extrato investimentos financeiros - mensal**



G335160758041174022  
16/09/2019 08:05:31



Extrato investimentos financeiros - mensal

**Cliente**

Agência 198-8  
Conta 13327-2 CENTRO P S P N S D BARIRI  
Mês/ano referência SETEMBRO/2019

**BB Automático Empres - CNPJBB AUTOMÁTICO EMPRES**

Data	Histórico	Valor	Valor IRPrej. Comp.	Valor IOF	Quantidade cotas	Valor cota	Saldo cotas
30/08/2019	SALDO ANTERIOR	3.673,21			370,442454		
02/09/2019	RESGATE	556,55			56,123497	9,916523973	314,318957
	Aplicação 23/07/2019	556,55			56,123497		
05/09/2019	APLICAÇÃO	1.334,00			134,491386	9,918850814	448,810343
09/09/2019	RESGATE	1.448,33			145,992254	9,920594837	302,818089
	Aplicação 23/07/2019	1.448,33			145,992254		
11/09/2019	RESGATE	294,99			29,729718	9,922394677	273,088371
	Aplicação 23/07/2019	294,99			29,729718		
13/09/2019	APLICAÇÃO	96,05			9,678636	9,923918175	282,767007
16/09/2019	SALDO ATUAL	2.806,38			282,767007		282,767007

**Resumo do mês**

SALDO ANTERIOR	3.673,21
APLICAÇÕES (+)	1.430,05
RESGATES (-)	2.299,87
RENDIMENTO BRUTO (+)	2,99
IMPOSTO DE RENDA (-)	0,00
IOF (-)	0,00
RENDIMENTO LÍQUIDO	2,99
SALDO ATUAL =	2.806,38
Disponível p/ Resg =	2.806,38
Carência p/ Resg =	0,00
IR Estimado =	0,00
IR complementar =	0,00
IOF estimado =	0,00

**Termo de Colaboração**  
Nº 05 / 2019  
Órgão: Pref. Mun. de Bariri

**Aplicações em ser**

Data	Documento	Valor aplicado	Quantidade cotas	Saldo cotas
23/07/2019	909.019.823	6.665,00	673,749958	138,596985
05/09/2019	909.019.805	1.334,00	134,491386	134,491386
13/09/2019	909.019.813	96,05	9,678636	9,678636

**Valor da Cota**

30/08/2019	9,915731443
16/09/2019	9,924703811

**Rentabilidade**

No mês	0,0904
No ano	1,7138
Últimos 12 meses	2,4349

**VALORES LÍQUIDOS PARA RESGATE**

Projeção para 16/09/2019 - Cota: 9,924703811

Transação efetuada com sucesso por: JA609903 RAFAEL A BARATELLA.

Serviço de Atendimento ao Consumidor - SAC 0800 729 0722

Ouvidoria BB 0800 729 5678  
Para deficientes auditivos 0800 729 0088



# Centro de Promoção Social de Bariri

Constituído em 07/06/70 - CNPJ: 46.162.673/0001-49 - Inscr. Estadual: Isento

## DEMONSTRATIVO DE DESPESAS PARCIAL

ÓRGÃO CONCESSOR: MUNICÍPIO DE BARIRI

TIPO DE CONCESSÃO: Termo de Colaboração 05/2019

OBJETO: Execução de serviços de convivência e fortalecimento de vínculos para crianças e adolescentes de 10 a 15 anos, com o objetivo de promover a melhoria de qualidade de vida, visando a consecução de finalidade de interesse público e recíproco que envolve a transferência de recursos financeiros a OSC.

MÊS/EXERCÍCIO: 07/2019

ENTIDADE BENEFICIÁRIA: Centro De Promoção Social Da Paróquia Nossa Senhora Das Dores

CNPJ: 46.162.673/0001-49

ENDEREÇO E CEP: Rua Francisco Munhoz Cegarra, 241 - 17250-000

RESPONSÁVEL PELA ENTIDADE: José Lazaro Gusmão

GESTOR DA ENTIDADE: Ana Laura Fanton Bastazini de Santis

### DEMONSTRATIVO QUANTITATIVO GERAL

Nº DE USUÁRIOS ATENDIDOS NO SERVIÇO DE CONVIVÊNCIA E FORTALECIMENTO DE VÍNCULOS	PROGRAMADA
112 CRIANÇAS/ADOLESCENTES	100 CRIANÇAS/ADOLESCENTES

### DEMONSTRATIVO DETALHADO DAS DESPESAS

FINALIDADE DA DESPESA (*)	ESPECIFICAÇÃO (nome/documento)	EMPREGO/ITEM	VALOR (R\$)
Boutique Artesanatos	NF 000.159.779 e Boleto	Produtos artesanais	R\$ 203,75
Ponto Cheio	NF 000.011.633 e BOLETO	Produtos artesanais	R\$ 166,69
Armarinhos Sta Cécilia	BOLETO E NF 000.041.576	Produtos artesanais	R\$ 96,16
Kalunga	BOLETO E NF 607.596-5	Produtos artesanais	R\$ 89,95



# Centro de Promoção Social de Bariri

Constituído em 07/06/70 - CNPJ: 46.162.673/0001-49 - Inscr. Estadual: Isento

Francisco Perez	NF 000.000.577	GÁS	R\$ 500,00
Conexão Networks	BOLETO	Mensalidade internet	R\$ 89,00
CPFL	BOLETO	MENSALIDADE	R\$ 788,75
Vivo Fixo	Boleto	Mensalidade	R\$ 70,58
Tim Móvel	Boleto	mensalidade	R\$ 64,99
PONTO TECH	BOLETO E NF 635	Mensalidade	R\$ 230,00
		TOTAL	R\$ 2.299,87

Devolução de crédito (Fretes)	R\$ 96,05
SALDO ANTERIOR	R\$ 3.673,21

CRÉDITOS / DEVOLUÇÕES (*)	ESPECIFICAÇÃO (nome/documento)		
Devolução de crédito	Transferência		R\$ 0,0

FINALIDADE DA DESPESA (*)	PREVISÃO NO PLANO DE TRABALHO	VALOR DESPESA (R\$)	SALDO (R\$)
Recursos Humanos	R\$ 2.666,66	R\$ 2.299,87	R\$ 366,79
Tarifa Bancaria	R\$ 0,0	R\$ 00,00	R\$ 00,00

TOTAL INVESTIMENTO	R\$ 1.430,05
VALOR DO REPASSE	R\$ 2.299,87
SALDO ANTERIOR	R\$ 3.673,21
CORREÇÃO MONETÁRIA	R\$ 2,99
SALDO FINAL	R\$ 2.806,38

SOLICITA REPROGRAMAÇÃO DO SALDO FINAL? ( ) SIM (x) NÃO



# Centro de Promoção Social de Bariri

Constituído em 07/06/70 - CNPJ: 46.162.673/0001-49 - Inscr. Estadual: Isento

JUSTIFICATIVA:

Bariri, 17 de setembro de 2019.

  
Ana Laura Fanton B. de Santis

  
José Lázaro Gusmão

GESTORA DA ENTIDADE

PRESIDENTE DA ENTIDADE

PARA USO DA PREFEITURA MUNICIPAL DE BARIRI

- Atestamos para os devidos fins que a prestação de contas encontra-se na perfeita ordem.
- Prestação de contas de forma parcial, conforme relatório anexo.
- Prestação de contas irregular, conforme relatório anexo.

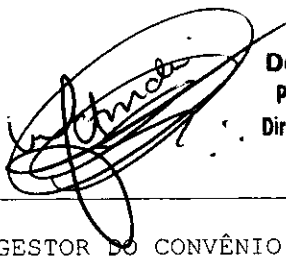



**Débora C. M. Cornélio**  
Psicóloga CRP 06/125.048  
Diretora de Serviço de Ação Social

GESTOR DO CONVÊNIO

COMISSÃO DE ACOMPANHAMENTO

*Fabíola*  
**Fabírcia de Oliveira**  
Psicóloga CRP: 06/125050  
Chefe de Setor  
de Assistência Social  
*controle interno*

**Josmeire Nascimento Florin**  
Assistente Social  
CRESS 44.875

**Maria Beatriz Fernandes Trento**  
Assistente Social  
CRESS 17 782

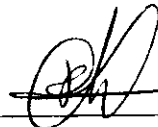

**Rosana Chaim Amoroso Barateli**  
CRESS 22.894  
Assistente Social

Agência 198-8  
Conta corrente 13327-2 CENTRO DE PROM SOC DA PAR

Data 02/09/2019 Valor R\$ 203,75 D

Importe referente a Pagamento de Boleto, BOUTIQUE DO ARTESANATO EIRELI, documento 90.201, lote 13105, lançado a débito em sua conta corrente, na data acima.

*Boutique do artesanato*

(Duzentos e três reais e setenta e cinco centavos)

\* Este aviso de lançamento não é válido como comprovante da operação e demonstra apenas que houve um lançamento em conta corrente.

*Pinais e Vermiz*

Documento emitido por: RAFAEL A BARATELLA em 12/09/2019 10:19:04

**Termo de Colaboração**  
**Nº 05 / 20 19**  
**Órgão: Pref. Mun. de Bariri**



RECEBEMOS DE (10.256.932/0001-53) BOULEVARD ARTES COM MAT ARTISTICOS LTDA OS PRODUTOS CONSTANTES DA NOTA FISCAL INDICADA AO LADO		NF-e
DATA DO RECEBIMENTO	CERTIFICAÇÃO E ASSINATURA DO RECEBEDOR	Nº: 000159774 SERIE: 1

 <p><b>BOULEVARD ARTES COM MAT ARTISTICOS LTDA</b> RUA IBIPETUBA, 48 MOOCA</p> <p>03127-180 - SAO PAULO (SP) FONE: (11) 2914 7277 FAX: EMAIL: casadaarte@casadaarte.com.br http://www.casadaarte.com.br</p>	<p><b>DANFE</b> DOCUMENTO AUXILIAR DA NOTA FISCAL ELETRÔNICA</p> <p>0 - ENTRADA 1 - SAÍDA</p> <p>Nº: 000159774 SÉRIE: 1 Folha: 1/1</p>	 <p>CHAVE DE ACESSO 35-1909-10.256.932/0001-53-55-001-000.159.774-163.084.921-9</p> <p>Consulta de autenticidade no portal nacional da NF-e <a href="http://www.nfe.fazenda.gov.br/portal">www.nfe.fazenda.gov.br/portal</a> ou no site da Sefaz Autorizadora</p>
	<p>NATUREZA DE OPERAÇÃO VENDA C/ SUBST. TRIBUTARIA A VISTA</p> <p>PROTÓCOLO DE AUTORIZAÇÃO DE USO 135.190.646.879.792 04/09/2019 15:14:50</p>	

INSCRIÇÃO ESTADUAL 147256908118	INSCRIÇÃO ESTADUAL DO SUBST TRIBUTÁRIO	CNPJ 10.256.932/0001-53
------------------------------------	--	----------------------------

DESTINATÁRIO/REMETENTE		CNPJ / CPF 46.162.673/0001-49	DATA DA EMISSÃO 04/09/2019
NOME/RAZÃO SOCIAL 182342-CENTRO DE P. SOCIAL PAR NS DAS DORES BAR		CEP 17250-000	DATA DA ENTRADA/SAÍDA 04/09/2019
ENDEREÇO RUA FRANCISCO MUNHOZ CEGARRA, 241 RUA DA PREFEITURA	BAIRRO/DISTRITO CENTROQ	UF SP	HORA DA SAÍDA 15:10:45
MUNICÍPIO BARIRI	FONE/FAX 551436621824	IE / RG ISENTO	

LOCAL DE ENTREGA	CNPJ / CPF 46162673000149	ENDEREÇO RUA FRANCISCO MUNHOZ CEGARRA 241 RUA DA PREFEITURA - CENTROQ - BARIRI - SP
------------------	------------------------------	--

FATURA/DUPLICATA	000159774-1 - BOLETO ITAU - 03/09/19 - R\$ 203,75
------------------	---

CÁLCULO DO IMPOSTO		VALOR DO ICMS	BASE DE CÁLCULO DO ICMS SUBSTITUIÇÃO 0.00	VALOR DO ICMS SUBSTITUIÇÃO 0.00	VALOR TOTAL DOS PRODUTOS 171.50
VALOR DO FRETE 32.25	VALOR DO SEGURO 0.00	DESCONTOS 0.00	OUTRAS DESPESAS ACESSÓRIAS 0.00	VALOR DO IPI 0.00	VALOR TOTAL DA NOTA FISCAL 203.75

TRANSPORTADOR/VOLUME TRANSPORTADO		FRETE POR CONTA 0 - EMITENTE	CODIGO ANTT	PLACA DO VEICULO	UF	CPF - CNPJ 34.028.316/0031-29
RAZÃO SOCIAL CORREIOS PAC		ENDEREÇO		MUNICÍPIO	UF	IE ISENTO
QUANTIDADE 1	ESPÉCIE	MARCA	NUMERAÇÃO	PESO BRUTO 5.700,000	PESO LÍQUIDO 5.700,000	

CÓDIGO	(Nº) DESCRIÇÃO	NCM/SH	CST	CFOP	UNID	QUANTIDADE	VALOR UNITARIO	VALOR TOTAL	BASE CALC ICMS	VALOR ICMS	VALOR IPI	ALÍQUOTA	
												ICMS	IPI
7891055033298	PINCEL 470-0 ESCOLAR REDONDO Val Aprox Tributos R\$ 1,50 Fed R\$ 8,42 Est R\$ 0,00 Mun FONTE:	96033000	0500	5405	UN	18	1.9800	35,64			0,00		0
7891055033395	PINCEL 470-02 ESCOLAR REDONDO Val Aprox Tributos R\$ 1,52 Fed R\$ 8,51 Est R\$ 0,00 Mun FONTE:	96033000	0500	5405	UN	18	2.0100	36,18			0,00		0
7891153160108	VERNIZ GERAL 100ML Val Aprox Tributos R\$ 9,81 Fed R\$ 8,98 Est R\$ 0,00 Mun FONTE:	32100020	0500	5405	UN	7	14,2400	99,68			0,00		0

END ENTREGA: RUA FRANCISCO MUNHOZ CEGARRA, 241 - COMPLEMENTO: RUA DA PREFEITURA - CENTROQ - 17250-000, BARIRI-SP  
AOS CUIDADOS: CPS

**Termo de Colaboração**  
Nº 05 / 20 19  
Órgão: Pref. Mun. de Bariri

CÁLCULO DO ISSQN	INSCRIÇÃO MUNICIPAL	VALOR TOTAL DOS SERVIÇOS 0,00	BASE DE CÁLCULO DO ISSQN 0,00	VALOR DO ISSQN 0,00
------------------	---------------------	----------------------------------	----------------------------------	------------------------

<p>DADOS ADICIONAIS</p> <p>INFORMAÇÕES COMPLEMENTARES</p> <p>DANFE PARA TODAS AS OPERAÇÕES.</p> <p>EMPRESA CADASTRADA NO SIMPLES LEI 9317-05/12/96 - O ICMS SERA CALCULADO NOS TERMOS DO ARTIGO 10 DO DECRETO 50.588 DE 14/03/2006</p> <p>NAO GERA DIREITO A CREDITO FISCAL DE ISS E IPI</p> <p>PERMITE O APROVEITAMENTO DE CREDITO NO VALOR DE R\$07,54</p> <p>CORRESPONDENTE À ALIQUOTA DE 3,70 % NOS TERMOS DO ARTIGO 23 DA LC 123</p> <p>Valor Aprox Tributos R\$ 12,83 - Fed, R\$ 19,91 - Est, R\$ 0,00 - Mun FONTE.</p>	RESERVADO AO FISCO
---	--------------------

Pincus e Souza



Banco Itaú S.A. | 341-7

**RECIBO DO PAGADOR**

Local de Pagamento EM QUALQUER BANCO OU CORRESP. NAO BANCARIO					Vencimento 03/09/2019	
Beneficiário BOUTIQUE DO ARTESANATO EIRELI CNPJ 23.150.589/0001-00					Agência/Código Beneficiário 0056/31767-0	
Endereço Beneficiário / Sacador Avalista RUA IBIPETUBA 48 52 CONJ 02 PARQUE DA MOOCA SAO PAULO SP 03127-180						
Data do documento 02/09/19	No. Do documento 00021291	Espécie doc. DM	Aceite N	Data Processamento 02/09/19	Nosso Número 176/00021291-8	
Uso do Banco	Carteira 176	Espécie R\$	Quantidade	Valor	(=) Valor do Documento 203,75	
Instruções de responsabilidade do BENEFICIÁRIO. Qualquer dúvida sobre este boleto contate o beneficiário. APOS O VENCIMENTO COBRAR MORA DE R\$ ..... 0,40 AO DIA					(-) Descontos/Abatimento	
OpCao valida para pagamentos a vista CondiCoes: Acrescente 1 1 dias uteis ao prazo de entrega informado no site					(+) Mora/Multa	
CLIENTE ITAU:PAGUE NO BANKFONE, BANKLINE OU CAIXAS ELETRONICOS					(=) Valor Cobrado	
Pagador: CENTRO DE P. SOCIAL PAR NS DAS CNPJ/CPF - 46162673000149						
Endereço: RUA FRANCISCO MUNHOZ CEGARRA 241 RUA DA 17250-000 CENTROQ BARIRI SP						
Sacador/Avalista:						

Autenticação mecânica

**Termo de Colaboração**  
Nº 05 / 20 19  
Órgão: Pref. Mun. de Bariri



Banco Itaú S.A. | 341-7 | 34191.76007 02129.180051 63176.700001 1 80010000020375

Local de Pagamento EM QUALQUER BANCO OU CORRESP. NAO BANCARIO					Vencimento 03/09/2019	
Beneficiário BOUTIQUE DO ARTESANATO EIRELI CNPJ 23.150.589/0001-00					Agência/Código Beneficiário 0056/31767-0	
Data do documento 02/09/19	No. Do documento 00021291	Espécie doc. DM	Aceite N	Data Processamento 02/09/19	Nosso Número 176/00021291-8	
Uso do Banco	Carteira 176	Espécie R\$	Quantidade	Valor	(=) Valor do Documento 203,75	
Instruções de responsabilidade do BENEFICIÁRIO. Qualquer dúvida sobre este boleto contate o beneficiário. APOS O VENCIMENTO COBRAR MORA DE R\$ ..... 0,40 AO DIA					(-) Descontos/Abatimento	
OpCao valida para pagamentos a vista CondiCoes: Acrescente 1 1 dias uteis ao prazo de entrega informado no site					(+) Mora/Multa	
CLIENTE ITAU:PAGUE NO BANKFONE, BANKLINE OU CAIXAS ELETRONICOS					(=) Valor Cobrado	
Pagador: CENTRO DE P. SOCIAL PAR NS DAS CNPJ/CPF - 46162673000149						
Endereço: RUA FRANCISCO MUNHOZ CEGARRA 241 RUA DA 17250-000 CENTROQ BARIRI SP						
Sacador/Avalista:						

**Ficha de Compensação**  
Autenticação Mecânica





O que você está procurando?

VEJA TODAS  
AS CATEGORIAS

PINCÉIS

TINTAS

DESENHO

SCRAPBOOKING

BISCUIT

MADEIRA

DECOUPAGE

OUTLET

[Home](#)

[Pincéis](#)

**[Pincel Redondo](#)**

### TAMANHOS DOS PINCÉIS

Antes de adicionar ao carrinho de compras, veja com atenção o tamanho do pincel através dos números. Cada pincel possui um tamanho diferente e isso interfere diretamente no resultado final. Veja o desenho abaixo:

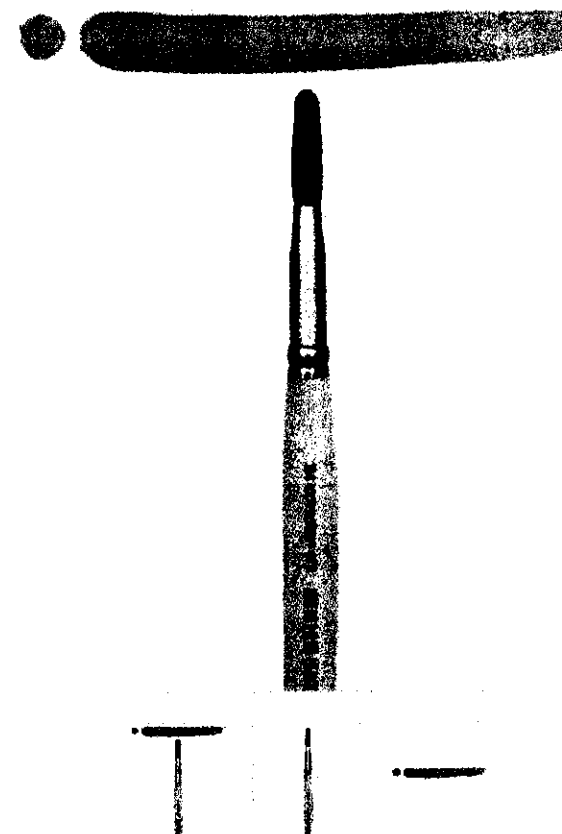



#### DESCRIÇÃO E ESPECIFICAÇÕES DO PINCEL

Os pincéis de pintura são usados para a aplicação de tinta ou auxiliares para pintura. São produzidos usualmente pela fixação dos pelos ao cabo por uma cinta metálica, a virola.

#### Pincéis de pintura têm dois formatos básicos:

**Redondo:** os pelos longos, arranjados de forma compacta, deste tipo de pincel permitem reter mais tinta que outros pincéis de mesmo tamanho, mas formato diferente. Por isso, muitos artistas preferem-no ao colorir grandes áreas.

**Chato:** espalham melhor a tinta.

#### CUIDADOS COM OS PINCÉIS

Pincéis de pintura devem ser limpos imediatamente após seu uso. Isto aplica-se principalmente no caso de tinta a óleo e tinta acrílica, porque a remoção dos resíduos de tinta seca pode danificar os pincéis.

## Pincel Redondo Escolar Condor - Ref. 470

★★★★★ (Avalie agora!)

VENDIDO E ENTREGUE POR CASA DA ARTE

Pincel Redondo Escolar Condor - Ref. 470

Vendido e entregue por Casa da Arte

Tamanho	Qtd.	
TAMANHO 0	Por: R\$ 2,08	<input type="text" value="0"/>
TAMANHO 02	Por: R\$ 2,12	<input type="text" value="0"/>
TAMANHO 04	Por: R\$ 2,31	<input type="text" value="0"/>
TAMANHO 06	Por: R\$ 2,36	<input type="text" value="0"/>
TAMANHO 08	Por: R\$ 2,59	<input type="text" value="0"/>
TAMANHO 10	Por: R\$ 2,78	<input type="text" value="0"/>
TAMANHO 12	Por: R\$ 3,05	<input type="text" value="0"/>
TAMANHO 14	Por: R\$ 3,61	<input type="text" value="0"/>
TAMANHO 16	Por: R\$ 4,13	<input type="text" value="0"/>
TAMANHO 18	Por: R\$ 5,08	<input type="text" value="0"/>

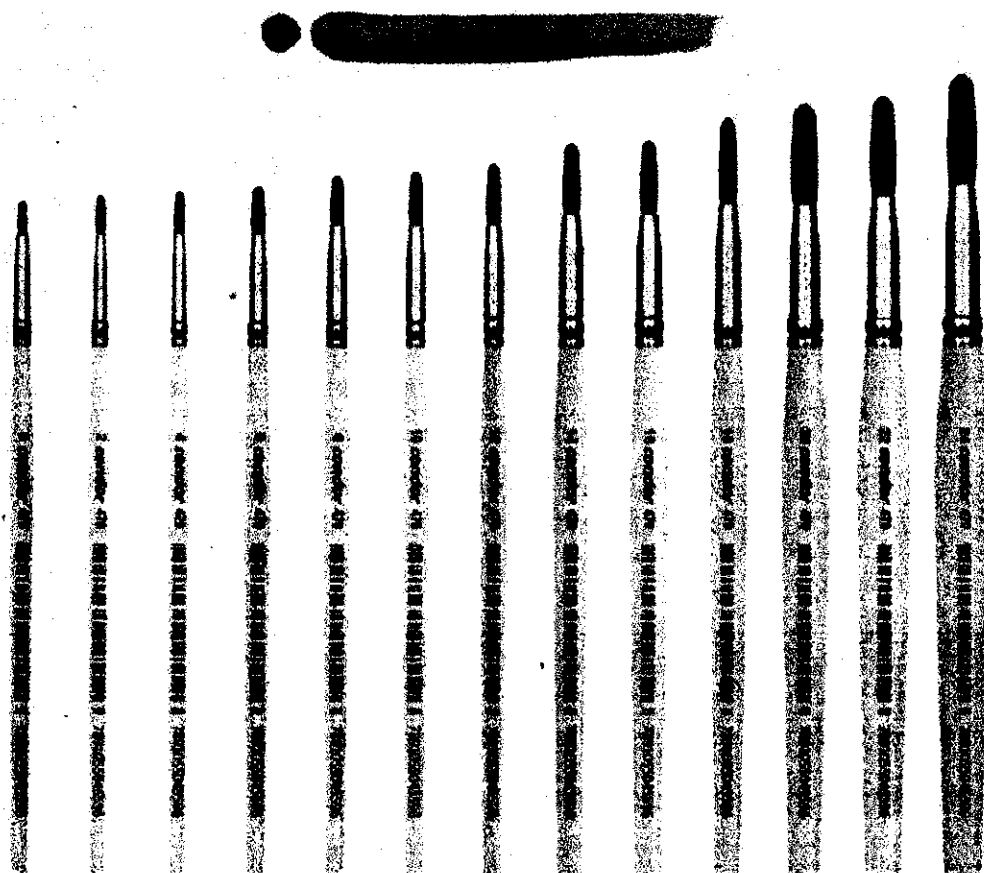

### DESCRIÇÃO E ESPECIFICAÇÕES DO PINCEL

Os pincéis de pintura são usados para a aplicação de tinta ou auxiliares para pintura. São produzidos usualmente pela fixação dos pelos ao cabo por uma cinta metálica, a virola.

Pincéis de pintura têm dois formatos básicos:

**Redondo:** os pelos longos, arranjados de forma compacta, deste tipo de pincel permitem reter mais tinta que outros pincéis de mesmo tamanho, mas formato diferente. Por isso, muitos artistas preferem-no ao colorir grandes áreas.

**Chato** é o melhor a tinta.



**CUIDADOS COM OS PINCÉIS**

☆☆☆☆☆ (2 Avaliações)

CONDOR

Ver mais

Selecione o tamanho

Qtd.

Tamanho 0

Por: R\$ 2,08

0

Tamanho 02

Por: R\$ 2,12

0

Tamanho 04

Por: R\$ 2,31

0

Tamanho 06

Por: R\$ 2,36

0

Tamanho 08

Por: R\$ 2,59

0

Tamanho 10

Por: R\$ 2,78

0

Tamanho 12

Por: R\$ 3,05

0

Tamanho 14

Por: R\$ 3,61

0

Tamanho 16

Por: R\$ 4,13

0



O que você está procurando?

VEJA TODAS AS CATEGORIAS

PINCÉS

TINTAS

DESENHO

SCRAPBOOKING

BISCUIT

MADEIRA

DECOUPAGE

OUTLET

Home Auxiliares para Pintura Verniz



### Verniz Geral Acrilex 100 ml

( [Avalie agora!](#) )

Verniz Geral Acrilex 100 ml Quantidade

**R\$ 14,99**

**R\$ 14,24** À vista no boleto bancário com 5% de desconto  
[+ Parcelamento](#)

Vendido e entregue por Casa da Arte

escolha uma quantidade

1

**COMPRAR**

consultar frete para sua região

OK

Não sei meu CEP

O que você está procurando ?

Buscar

7 Dúvidas

Tel. (43) 3371-8400

WhatsApp: (43) 9941-4043

[Aglhas](#)
[Armarinhos Botões e Zíper](#)
[Barbantes](#)
[Bordados e Viés](#)
[Crochê e Tricô](#)
[Fitas e Laços](#)
[Lãs e Fios](#)
[Linhas Bordar](#)
[Linhas Costura](#)
[Meia de Seda e Biscuit](#)
[Patchwork e Tecido](#)
[Papelaria e Embalagens](#)
[Scrap e Decoupage](#)
[Marcas](#)

Menu de produtos

/ TINTAS PARA ARTESANATO / VERNIZ

## Verniz Acrilex Geral Ref.16010 100ml - 1 Unidade

### NOVIDADES

- [Saldão](#)
- [Aglha De Mão e para Bordar](#)
- [Aglha Maquina Groz Beekert](#)
- [Aglha Para Crochê](#)
- [Aglha para Crochê Tunisiana](#)
- [Aglha Para Ponto Russo](#)
- [Aglhas Para Tricô](#)
- [Aglhas Schmetz | Janome](#)
- [Aglhas Singer Domestica](#)
- [Aglhas Singer Industrial](#)
- [Aglhas Singer para Bordados](#)
- [Aglhas Singer Ponto Ajour](#)
- [Aglhelros e Alfinetes](#)
- [Amigurumi](#)
- [Aplicações Brimon](#)
- [Apiques e Adesivos](#)
- [Argolas | Enfeltes e Fivelas](#)
- [Aviamentos & Armarinhos](#)
- [Balancim](#)
- [Barbante Para Crochê](#)
- [Barra Bordada | Barrado Pronto](#)
- [Base de Corte e Réguas](#)
- [Bastidor Para Bordar](#)
- [Biscuit](#)
- [Bojos](#)
- [Bolsa e Porta Agulha](#)
- [Bordados & Passa Fita](#)
- [Botões](#)
- [Brocal, Gliter, Flocar](#)
- [Canetas Para Tecido](#)
- [Clover](#)
- [Cola Para Artesanato](#)
- [Compasso de Corte](#)
- [Confecções](#)
- [Corante para Tingimento](#)
- [Cordões, Cadarços e Vivo](#)
- [Cordonê e Fio Encerado](#)
- [Cortador Circular e Refil](#)
- [Decoupage](#)
- [Durex](#)

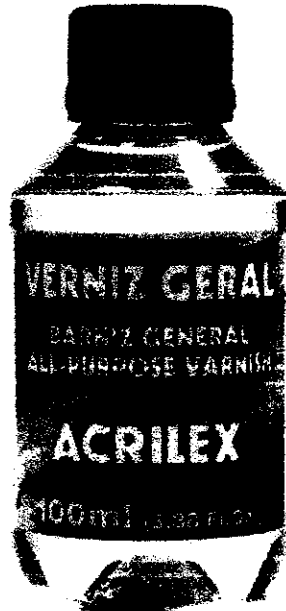

ampliar foto



### DETALHES DO PRODUTO

#### Descrição

Verniz Acrilex Geral Ref.16010 100ml  
Contém: 1 unidade

Verniz para aplicação a pincel com acabamento brilhante e secagem rápida. Tem ótima durabilidade e aderência. Pode ser utilizado para impermeabilização e proteção de diversos materiais exceto telas. Solúvel em Aguarrás Mineral Acrilex.

Fabricante: Acrilex

### APROVEITE TAMBÉM

Avalie o produto:

Verniz Acrilex Geral Ref.16010 100ml  
Contém: 1 unidade

Verniz para aplicação a pincel com acabamento brilhante e secagem rápida. Tem ótima durabilidade e aderência. Pode ser utilizado para impermeabilização e proteção de diversos materiais exceto telas. Solúvel em Aguarrás Mineral Acrilex.

Fabricante: Acrilex

por: R\$ **15,59** /Unidade

Quantidade: 1 ▼



DEIXAR UMA PERGUNTA AO LOJISTA

ACHOU MAIS BARATO ?

Q Buscar produtos, marcas e muito mais...



Informe seu CEP

Você também pode gostar: sacolas personalizadas - massa de biscuit - resina epoxi madeira - feltro - papel crepom

[Voltar à lista](#) [Arte e Artesanato](#) > [Pinturas](#) > [Materiais para Pintura](#) > [Vernizes](#)

[Compartilhar](#) [Vender um igual](#)

Novo

## Verniz Geral Acrilex 100ml



R\$ 19<sup>99</sup>

3x R\$ 7<sup>08</sup>

Mais informações

- Envio para todo o país**  
Saiba os prazos de entrega e as formas de envio  
[Calcular o prazo de entrega](#)
- Devolução grátis**  
Você tem 30 dias a partir do recebimento  
[Saiba mais](#)





Agência 198-8  
Conta corrente 13327-2 CENTRO DE PROM SOC DA PAR

Data 02/09/2019 Valor R\$ 166,69 D

Importe referente a Pagamento de Boleto, MEIRE CRISTINA MORENO SILVA SA, documento 90.202, lote 13105, lançado a débito em sua conta corrente, na data acima.

(Cento e sessenta e seis reais e sessenta e nove centavos)

Este aviso de lançamento não é válido como comprovante da operação e demonstra apenas que houve um lançamento em conta corrente.

Documento emitido por RAFAEL A BARATELLA em: 12/09/2019 10:19:42

Ponto Chio

Feltres

**Termo de Colaboração**  
**Nº 05 / 20 19**  
**Órgão: Pref. Mun. de Bariri**

Recebemos de MEIRE CRISTINA MORENO SILVA SJC EIRELI-EPP os produtos e/ou serviços constantes da Nota Fiscal Eletrônica indicada ao lado.  
Emissão: 09/09/2019 Dest/Rem: CENTRO DE PROM SOC DA PAROQUIA N S DAS DORES DE BARIRI Valor Total: 166,69

NF-e  
Nº 000.011.633  
Série 001

DATA DO RECEBIMENTO IDENTIFICAÇÃO E ASSINATURA DO RECEBEDOR

MEIRE CRISTINA MORENO SILVA SJC  
EIRELI-EPP

RUA CORONEL JOSE MONTEIRO, 392 -  
CENTRO - SAO JOSE DOS CAMPOS - SP -  
CEP: 12210-140  
Fone: (12)3922-5766  
www.pontocheio.com.br  
vendas@pontocheio.com.br

DANFE  
Documento Auxiliar da  
Nota Fiscal Eletrônica  
0 - ENTRADA 1  
1 - SAÍDA  
Nº 000.011.633  
SÉRIE 001  
FOLHA 1/1



CHAVE DE ACESSO  
3519 0902 4109 7300 0124 5500 1000 0116 3315 5011 6330

Consulta de autenticidade no portal nacional da NF-e  
www.nfe.fazenda.gov.br/portal ou no site da Sefaz autorizadora

NATUREZA DA OPERAÇÃO  
Venda de mercadoria adquirida ou recebida de terc

PROTOCOLO DE AUTORIZAÇÃO DE USO  
135190656572354 09/09/2019 08:46:16

INSCRIÇÃO ESTADUAL  
645416920110

INSCRIÇÃO ESTADUAL DO SUBSTITUTO TRIBUTÁRIO

CNPJ  
02.410.973/0001-24

DESTINATÁRIO / REMETENTE

NOME / RAZÃO SOCIAL CENTRO DE PROM SOC DA PAROQUIA N S DAS DORES DE BARIRI		CNPJ / CPF 46.162.673/0001-49	DATA DA EMISSÃO 09/09/2019
ENDEREÇO R FRANCISCO MUNHOZ CEGARRA, 241	BAIRRO / DISTRITO CENTRO	CEP 17250-000	DATA DA SAÍDA 09/09/2019
MUNICÍPIO BARIRI	UF SP	TELEFONE / FAX (14)3662-1824	INSCRIÇÃO ESTADUAL
			HORA DA SAÍDA

FATURA

DADOS DA FATURA	Número: NF011633 - Valor Original: R\$ 166,69 - Valor Desconto: R\$ 0,00 - Valor Líquido: R\$ 166,69
-----------------	--

DUPLICATAS

Número : 001	
Vencimento : 09/09/2019	
Valor : R\$ 166,69	

CÁLCULO DO IMPOSTO

BASE DE CÁLCULO DO ICMS 0,00	VALOR DO ICMS 0,00	BASE DE CÁLCULO DO ICMS SUBST. 0,00	VALOR DO ICMS SUBST. 0,00	V APROX. TRIBUTOS 43,72 (31,45 %)	VALOR TOTAL DOS PRODUTOS 139,00
VALOR DO FRETE 27,69	VALOR DO SEGURO 0,00	DESCONTO 0,00	OUTRAS DESPESAS ACESSÓRIAS 0,00	VALOR DO IPI 0,00	VALOR TOTAL DA NOTA 166,69

TRANSPORTADOR / VOLUMES TRANSPORTADOS

NOME / RAZÃO SOCIAL		FRETE POR CONTA 1 - DESTINATÁRIO	CÓDIGO ANTT	PLACA DO VEÍCULO	UF	CNPJ / CPF
ENDEREÇO		MUNICÍPIO			UF	INSCRIÇÃO ESTADUAL
QUANTIDADE 10	ESPÉCIE	MARCA	NUMERAÇÃO 0	PESO BRUTO	PESO LÍQUIDO	

DADOS DOS PRODUTOS / SERVIÇOS

CÓDIGO PRODUTO	DESCRIÇÃO DO PRODUTO / SERVIÇO	NCM/SH	CSOSN	CFOP	UNID.	QTDE.	VALOR UNITÁRIO	VALOR DESCONTO	VALOR LÍQUIDO	BASE DE CÁLC. ICMS	VALOR ICMS	VALOR IPI	ALÍQ. %	
													ICMS	IPI
51	FELTRO SANTA FÉ LISO MT	56022900	0102	5102	MT	10,00	13,90	0,00	139,00	0,00	0,00	0,00	0,00	0,00
<b>Termo de Colaboração</b> Nº <u>05</u> / 20 <u>19</u> Órgão: Pref. Mun. de Bariri														

DADOS ADICIONAIS

INFORMAÇÕES COMPLEMENTARES Empresa Optante pelo Simples Nacional conf. Lei Complementar 123/2006	RESERVADO AO FISCO
---	--------------------

## Número do pedido 059907

Uma cópia do pedido foi enviada ao seu endereço de email: [coordenacao@cpsbariri.org.br](mailto:coordenacao@cpsbariri.org.br)

### Boleto Bancário

O prazo de entrega inicia-se a partir do 1º dia útil após a confirmação do pagamento.

### Instruções

Clique no botão abaixo para visualizar o boleto bancário. Ele deve ser impresso, pois não o enviamos via correio, e pago em qualquer agência bancária. Ou então, você pode anotar o número do código de barras e pagar pelo seu internet banking. A data de vencimento do boleto é de 3 dias corridos após o fechamento do pedido. Após esta data ele perderá a validade.

### RESUMO DO SEU PEDIDO-[02/09/2019 14:28]

Ref.	Descrição	Qtd.	Preço unit.	Total
feltro-mt-23	Feltro por Metro - Santa Fé 23	2	R\$13,90	R\$27,80
feltro-mt-03	Feltro por Metro - Santa Fé 3	2	R\$13,90	R\$27,80
feltro-mt-34	Feltro por Metro - Santa Fé 34	2	R\$13,90	R\$27,80
feltro-mt-35	Feltro por Metro - Santa Fé 35	2	R\$13,90	R\$27,80
feltro-mt-65	Feltro por Metro - Santa Fé 65	2	R\$13,90	R\$27,80
Itens:				10
Subtotal:				R\$139,00
Frete:				R\$27,69
Total:				R\$166,69

### Endereço de cobrança

### Dados de entrega

ID: 47019

Centro de Promoção Social

CNPJ: 46162673000149

IE: ISENTO

Centro de promoção Social [coordenacao@cpsbariri.org.br]

Francisco Munhoz Cegarra, 241

CENTRO

Bariri - SP

Brasil

17250000

Telefone: 1436621824

Centro de Promoção Social

Francisco Munhoz Cegarra, 241

CENTRO

Bariri - SP

Brasil

17250000

**Termo de Colaboração**  
Nº 05 / 20 / 19  
Órgão: **Pref. Mun. de Bariri**

Faltas



Banco Itaú S.A. | 341-7

RECIBO DO PAGADOR

Local de Pagamento EM QUALQUER BANCO OU CORRESP. NAO BANCARIO					Vencimento 05/09/2019
Beneficiário MEIRE CRISTINA MORENO SILVA SA CNPJ 02.410.973/0001-24					Agência/Código Beneficiário 7195/09280-9
Endereço Beneficiário / Sacador Avalista R CEL JOSE MONTEIRO 392 CENTRO SAO JOSE DOS CAMPOS SP 12210-140					
Data do documento 02/09/19	No. Do documento 00059907	Espécie doc. DM	Aceite N	Data Processamento 02/09/19	Nosso Número 176/00059907-7
Uso do Banco	Carteira 176	Espécie R\$	Quantidade	Valor	(=) Valor do Documento 166,69
Instruções de responsabilidade do BENEFICIÁRIO. Qualquer dúvida sobre este boleto contate o beneficiário. APOS O VENCIMENTO COBRAR MORA DE R\$ ..... 0,00 AO DIA NAO RECEBER APOS O VENCIMENTO					(-) Descontos/Abatimento
Apenas o pagamento do boleto libera o pedido. NAO DEPOSITE. Prazo de entrega e valido apos o pagamento que e processado em ate 3 dias uteis. Apos vencimento o boleto e cancelado.					(+) Mora/Multa
CLIENTE ITAU:PAGUE NO BANKFONE, BANKLINE OU CAIXAS ELETRONICOS					(=) Valor Cobrado
Pagador: CENTRO DE PROMOCAO SOCIAL CNPJ/CPF - 46162673000149					
Endereço: FRANCISCO MUNHOZ CEGARRA, 241 17250-000 CENTRO BARIRI SP					
Sacador/Avalista:					

Autenticação mecânica

Termo de Colaboração

Nº 05 / 2019

Órgão: Pref. Mun. de Bariri



Banco Itaú S.A. | 341-7 | 34191.76007 05990.777194 50928.090005 2 80030000016669

Local de Pagamento EM QUALQUER BANCO OU CORRESP. NAO BANCARIO					Vencimento 05/09/2019
Beneficiário MEIRE CRISTINA MORENO SILVA SA CNPJ 02.410.973/0001-24					Agência/Código Beneficiário 7195/09280-9
Data do documento 02/09/19	No. Do documento 00059907	Espécie doc. DM	Aceite N	Data Processamento 02/09/19	Nosso Número 176/00059907-7
Uso do Banco	Carteira 176	Espécie R\$	Quantidade	Valor	(=) Valor do Documento 166,69
Instruções de responsabilidade do BENEFICIÁRIO. Qualquer dúvida sobre este boleto contate o beneficiário. APOS O VENCIMENTO COBRAR MORA DE R\$ ..... 0,00 AO DIA NAO RECEBER APOS O VENCIMENTO					(-) Descontos/Abatimento
Apenas o pagamento do boleto libera o pedido. NAO DEPOSITE. Prazo de entrega e valido apos o pagamento que e processado em ate 3 dias uteis. Apos vencimento o boleto e cancelado.					(+) Mora/Multa
CLIENTE ITAU:PAGUE NO BANKFONE, BANKLINE OU CAIXAS ELETRONICOS					(=) Valor Cobrado
Pagador: CENTRO DE PROMOCAO SOCIAL CNPJ/CPF - 46162673000149					
Endereço: FRANCISCO MUNHOZ CEGARRA, 241 17250-000 CENTRO BARIRI SP					
Sacador/Avalista:					

Ficha de Compensação  
Autenticação Mecânica



[Sobre Nós](#)[Contato](#)[Dúvidas](#)[Olá, Faça seu login](#)[Meu Cadastro](#)[Meus Pedidos](#)

# Ponto Cheio

O ponto cheio dos seus bordados!

Televendas: (12) 3941-6782

Segunda a sexta-feira das 08:30 às 17:00

MEU CARRINHO

0 itens

buscar

[NOVIDADES](#)
[ACESSÓRIOS E AVIAMENTOS](#)
[BARBANTES](#)
[CAMA, MESA & BANHO](#)
[FELTROS](#)
[FERNANDO MALUHY TECIDOS](#)
[FITAS](#)
[LÃS](#)
[LINHAS](#)
[PANO DE PRATO](#)
[PEÇAS PRONTAS](#)  
[PROJETOS DE APPLIQUÉ](#)
[REVISTAS](#)
[TECIDOS](#)
[TECIDOS PARA BORDAR](#)
[TECIDOS RISCADOS](#)
[TINTAS E AUXILIARES](#)

## Feltros

Kits de Feltros

Por Metro - 1x1,40mt

Rolinhos de 30x140cm

## Novidades

### Acessórios e Aviamentos

[Acessórios para chaveiro](#)

[Acessórios para costura](#)

[Acessórios para roupas](#)

[Aglhas de Tricô e Crochê](#)

[Aglhas e Alfinetes](#)

[Alça](#)

[Bojo](#)

[Bordado Inglês e Passa Fita](#)

[Botões](#)

[Canetas e Marcadores](#)

[Colas e Similares](#)

[Cordões e Soutache](#)

[Cortadores e Estiletas](#)

[Elásticos](#)

[Estojo](#)

[Gabaritos, Réguas e Tear](#)

/ / Feltros / Por Metro - 1x1,40mt

## Feltro por Metro - Santa Fé

a partir de: R\$ **13,90** /unidade(s)

← [INDICAR ESTE PRODUTO A UM AMIGO](#)

★ [AVALIE ESTE PRODUTO](#)

? [PERGUNTE AO VENDEDOR](#)

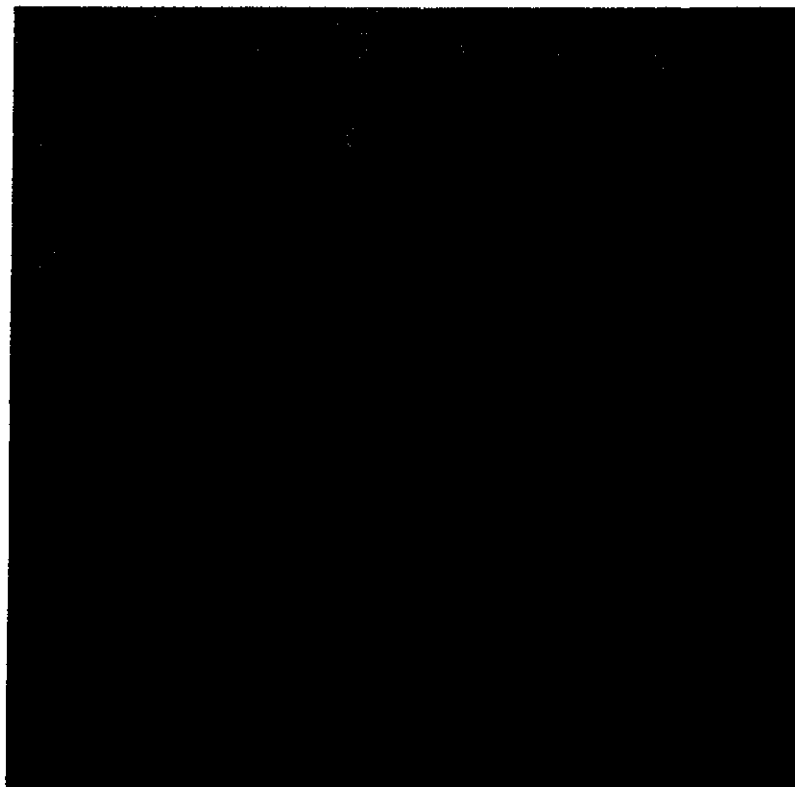

Snoopy/Garfield

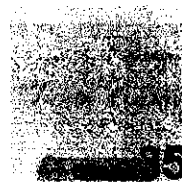
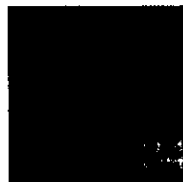

Fitas

Fita de Cetim

Fita de Juta

Fita de Voil

Fita Decorativa

Fita Gorgurão

Fita Metalizada

Fita Xadrez

QUANTIDADE: 0

QUANTIDADE: 0

QUANTIDADE: 0

QUANTIDADE: 0

QUANTIDADE: 0

QUANTIDADE: 0

QUANTIDADE: 0

Lãs

Circulo

Cisne

Pingouin

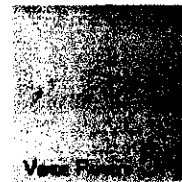
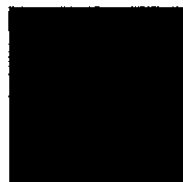

QUANTIDADE: 0

QUANTIDADE: 44  
Avise-me ao chegar

QUANTIDADE: 0

QUANTIDADE: 0

QUANTIDADE: 52  
Avise-me ao chegar

QUANTIDADE: 0

QUANTIDADE: 54  
Avise-me ao chegar

Linhas

Circulo

Coats

Pingouin

QUANTIDADE: 36  
R\$13,90/un.

QUANTIDADE: 48  
R\$13,90/un.

QUANTIDADE: 49  
R\$13,90/un.

QUANTIDADE: 53  
R\$13,90/un.

QUANTIDADE: 53  
R\$13,90/un.

QUANTIDADE: 53  
R\$13,90/un.

QUANTIDADE: 54  
R\$13,90/un.

Pano de Prato

Peças Prontas

Faixas Bordadas em Ponto Cruz

Panos de Prato

Sacola Ecológica

Toalha de Lavabo

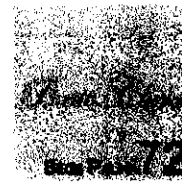
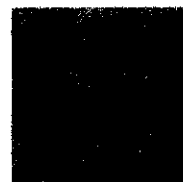

QUANTIDADE: 56  
Avise-me ao chegar

QUANTIDADE: 58  
R\$13,90/un.

QUANTIDADE: 63  
R\$13,90/un.

QUANTIDADE: 65  
R\$13,90/un.

QUANTIDADE: 68  
R\$13,90/un.

QUANTIDADE: 71  
R\$13,90/un.

QUANTIDADE: 72  
R\$13,90/un.

Projetos de Appliqué

Revistas

Tecidos

Tecidos Promoção

Algodão Crú

Carapinha/Pelúcia/Unifloc

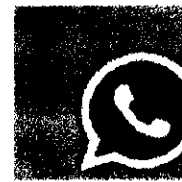
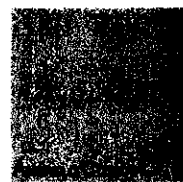
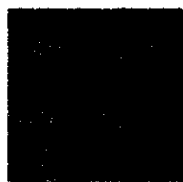
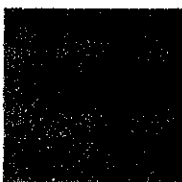

ampliar imagem

- Lacinhos e Flores de Fita
- Máquina de forrar botão e etc
- Papel Termocolante
- Passamanaria
- Patchwork
- Pérolas e strass
- Rendas e Franjas
- Sianinhas ou Gregas
- Tesouras
- Viés

Selecione a quantidade desejada de cada itens desejados e clique no botão comprar para colocá-los no carrinho

COMPRAR QUANTIDADES SELECIONADAS E CALCULAR FRETE

COMPRA 100% SEGURA

Barbantes

Cama, Mesa & Banho

- Avental
- Capa de Galão
- Colchas, Mantas e Lençóis
- Fraldas
- Linha Baby
- Linha Mais Você
- Luva
- Pano de Prato
- Piso Atoalhado
- Puxa Saco
- Toalhas de Banhão
- Toalhas de Banho
- Toalhas de Mesa
- Toalhas de Rosto
- Toalhas de Visita

QUANTIDADE: 0 ▾	QUANTIDADE: 0 ▾	QUANTIDADE: 0 ▾	5 Avisar-me ao chegar	QUANTIDADE: 0 ▾	9 Avisar-me ao chegar	10 Avisar-me ao chegar	10 Avisar-me ao chegar
30 R\$13,90 / un.	2 R\$13,90 / un.	3 R\$13,90 / un.		7 R\$13,90 / un.			
11 Avisar-me ao chegar	12 Avisar-me ao chegar	QUANTIDADE: 0 ▾	QUANTIDADE: 0 ▾	QUANTIDADE: 0 ▾	QUANTIDADE: 0 ▾	QUANTIDADE: 0 ▾	20 Avisar-me ao chegar
		13 R\$13,90 / un.	14 R\$13,90 / un.	16 R\$13,90 / un.	18 R\$13,90 / un.		

Fernando Maluhy Tecidos

- Coleção Chapeuzinho Vermelho
- Coleção Disney
- Coleção Hello Kitty e Alice
- Coleção July Santiago
- Coleção Millyta Four Seasons
- Coleção Millyta La Vie en Rose

